

Update UGS[®] SIM 4.5

Das Update Ihrer UnternehmensGründungsSimulation

Ab sofort ist das **Update UGS[®] SIM 4.5** Ihrer bewährten Software zur Gründungssimulation und Businessplanerstellung verfügbar. Sie können damit die UGS Software[®] um viele wesentliche Funktionen erweitern. Auch Klein Gründungen, wie z.B. Ich-AGs, können komfortabel geplant werden. Durch Integration neuer Dialoge und der Buttons für die neuen Druck- und Exportmöglichkeiten sieht das Ausgangsmenü der UGS[®] SIM 4.5 nun folgendermaßen aus:

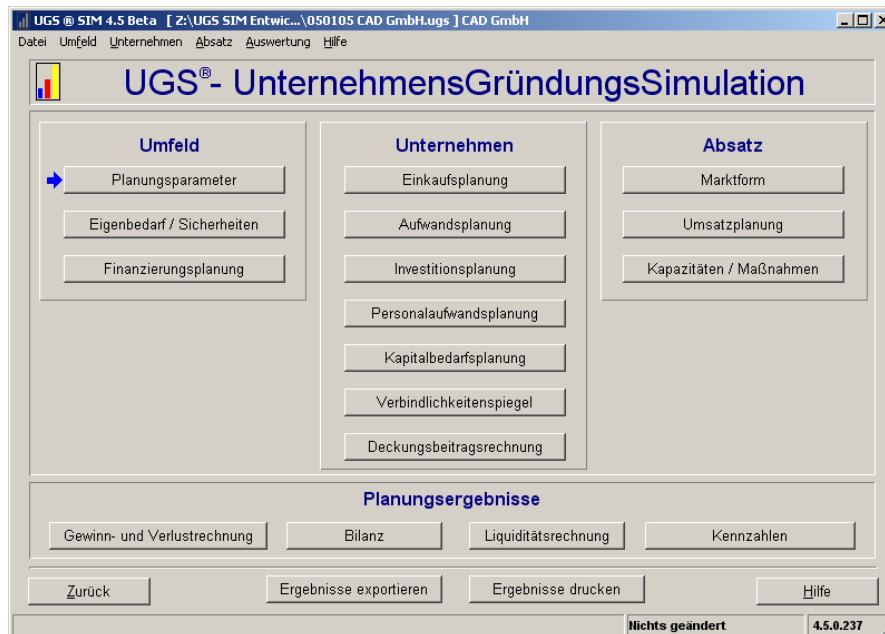

Die Neuerungen im Überblick:

- Neuer Dialog Kapazitäten/Maßnahmen
- Erweiterung der Aufwandsplanung (bisher: Betriebsmittelplanung) um den neuen Unterdialog Variable betriebliche Aufwendungen
- Erweiterung der Investitionsplanung um den neuen Unterdialog Beschäftigungsabhängige Investitionen
- Neuer Dialog Eigenbedarf/Sicherheiten
- Erweiterung der Personalaufwandsplanung (bisher: Personalplanung) um Anzahl der Mitarbeiter und Gehalt pro Mitarbeiter
- Neue Zeile „Erstattungen/Zuwendungen“ in der Liquiditätsrechnung zur Berücksichtigung monatlicher Zuschüsse z.B. für die Ich-AG oder Überbrückungsgeld
- Neue Position Rechnungsabgrenzungsposten in der Bilanz
- Das Drucken wurde komplett neu gestaltet
- Der Datenexport wurde komplett neu gestaltet
- Schnellspeicher-Buttons in relevanten Dialogen
- Kennzeichnung der bereits bearbeiteten Dialoge
- Farbige Kennzeichnung von Durchschnittswerten
- Förderprogramme komplett überarbeitet und aktualisiert
- Die Hilfe und der UGS[®] SIM Leitfaden wurden komplett überarbeitet

Auf den folgenden Seiten finden Sie nähere Erläuterungen zu diesen Neuerungen sowie ein Bestellformular zur einfachen und schnellen Aktualisierung Ihrer UGS Software[®].

Gründungssimulation + Gründungsplanspiele + Gründungs-Businesspläne + Gründungscurricula + Gründungscoaching

- **Neuer Dialog Kapazitäten/Maßnahmen** zur detaillierten Planung Ihrer Personalkapazitäten und operativen Maßnahmen. Durch Koppelung an die Umsatzdaten kann stets eine automatische Angleichung der Personalkapazitäten z.B. an steigende Umsatzwerte oder an den optimistischen und pessimistischen Fall erfolgen. Operative Maßnahmen (Werbung, Forschung und Entwicklung usw.) können als Festbetrag oder in Prozent vom Umsatz geplant werden.

- Im Dialog **Aufwandsplanung** (bisher: Betriebsmittelplanung) kann nun zwischen fixem und variablem, d.h. beschäftigungsabhängigem Aufwand unterschieden werden. Der variable Aufwand kann einzelnen oder mehreren Mitarbeitergruppen zugeordnet werden und wird stets über die aktuelle Anzahl dieser Mitarbeiter automatisch berechnet. Das Bild zeigt den **neuen Unterdialog Variable betriebliche Aufwendungen**, der Unterdialog „Fixe betriebliche Aufwendungen“ entspricht der bisherigen Betriebsmittelplanung.

- Der Dialog **Investitionsplanung** wurde um den **Unterdialog Beschäftigungsabhängige Investitionen** erweitert. Investitionen können nun einzelnen bzw. mehreren Mitarbeitergruppen zugeordnet werden, zudem kann eine maximale Anzahl von Nutzern dieser Investition definiert werden. Die Anzahl benötigter Investitionen wird dann stets über die aktuelle Anzahl der nutzenden Mitarbeiter errechnet. Wird z.B. ein Mitarbeiter zu einem späteren Zeitpunkt eingestellt, werden automatisch die notwendigen Arbeitsplatzinvestitionen zu diesem Zeitpunkt berücksichtigt.

Investitionsgegenstand	E	Typ	Anschaffungs aufwand	max. Anzahl von Nutzern	G	M	A	F	AFA Jahre	Lin /Deg	U 1	U 2	U 3	U 4	U 5	U 6
1	PC-Arbeitsplatz	F B	4.000,00	1,00	X	X	X	X	2	D10	X	X	X	X	X	X
2	Funktelefon	F L	50,00	1,00	X	X	X	X	4	L	X	X	X	X	X	X
3	Handy	F M	100,00	3,00	X	X	X	X	2	D20	X	X	X	X	X	X
4	KFZ	F K	20.000,00	10,00	X	X	X	X	20	L	X	X	X	X	X	X
5	-	-	0,00	0,00	X	X	X	X	0		X	X	X	X	X	X
6	-	-	0,00	0,00	X	X	X	X	0		X	X	X	X	X	X
7	-	-	0,00	0,00	X	X	X	X	0		X	X	X	X	X	X
8	-	-	0,00	0,00	X	X	X	X	0		X	X	X	X	X	X
9	-	-	0,00	0,00	X	X	X	X	0		X	X	X	X	X	X
10	-	-	0,00	0,00	X	X	X	X	0		X	X	X	X	X	X
11	-	-	0,00	0,00	X	X	X	X	0		X	X	X	X	X	X
12	-	-	0,00	0,00	X	X	X	X	0		X	X	X	X	X	X
13	-	-	0,00	0,00	X	X	X	X	0		X	X	X	X	X	X
14	-	-	0,00	0,00	X	X	X	X	0		X	X	X	X	X	X
15	-	-	0,00	0,00	X	X	X	X	0		X	X	X	X	X	X
16	-	-	0,00	0,00	X	X	X	X	0		X	X	X	X	X	X
17	-	-	0,00	0,00	X	X	X	X	0		X	X	X	X	X	X
18	-	-	0,00	0,00	X	X	X	X	0		X	X	X	X	X	X
19	-	-	0,00	0,00	X	X	X	X	0		X	X	X	X	X	X
20	-	-	0,00	0,00	X	X	X	X	0		X	X	X	X	X	X

- Neuer Dialog Eigenbedarf/Sicherheiten** mit drei Unterdialogen zur detaillierten Planung von Eigenbedarf, Vermögenswerten und Sicherheiten (im Bild: Unterdialog Eigenbedarf). Errechnete Werte (z.B. Untergrenze Gründergehalt, Eigenkapital) können für die weitere Planung übernommen werden. Dieser Dialog, der persönliche Daten enthält, kann mit einem Kennwort geschützt werden, so dass die ugs-Datei Dritten weitergegeben werden kann, diese jedoch den Dialog Eigenbedarf/Sicherheiten nicht öffnen können.

	I. Q 2006	II. Q 2006	III. Q 2006	IV. Q 2006	2006
A Grundkosten					
+ Haushaltskosten, Lebenshaltung	1.000	0	0	0	1.000
+ Wohnungsmiete	400	0	0	0	400
+ Finanzierungskosten Wohneigentum	0	0	0	0	0
+ Wohnnebenkosten	150	0	0	0	150
+	0	0	0	0	0
= Summe Grundkosten	1.550	0	0	0	1.550
B Versicherungen					
+ Krankenversicherung	0	0	0	0	0
+ Pflegeversicherung	0	0	0	0	0
+ Rentenversicherung	0	0	0	0	0
+ Unfallversicherung	0	0	0	0	0
+ Berufsunfähigkeitsversicherung	0	0	0	0	0
+ Lebensversicherung	0	0	0	0	0
+ Haftpflichtversicherung	0	0	0	0	0
+ Kraftfahrzeugversicherung	0	0	0	0	0
+	0	0	0	0	0
= Summe Versicherungen	0	0	0	0	0
Untergrenze Gründergehalt (A + B + C - D)	1.550	0	0	0	1.550

Das Drucken-Menü wurde ebenfalls neu gestaltet:

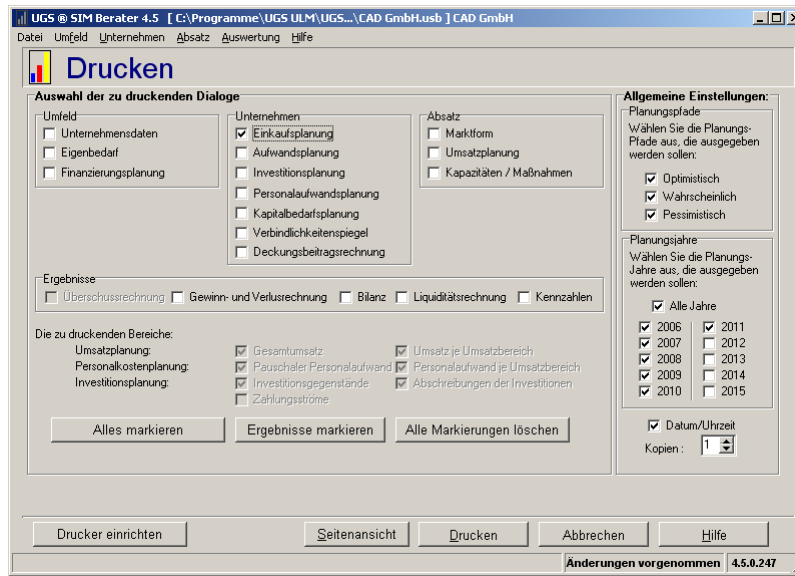

Sie können, nach Auswahl der zu druckenden Dialoge und Planungspfade, der Anzahl zu druckender Jahre u.a. wiederum eine Seitenansicht aufrufen, in der Sie die zum Druck ausgewählten Seiten betrachten und ggf. die Auswahl bearbeiten können. Das folgende Bild zeigt einen Musterausdruck einer Liquiditätsrechnung (optimistisch).

Liquiditätsrechnung 07.01.2005 / 10:43:08

optimistisch

Position	I. Q 2004	II. Q 2004	III. Q 2004	IV. Q 2004	2004	2006	2008	2007	2008
Anfangsbestand Kasse (AB)	194.400	116.196	178.052	243.306	194.400	304.366	514.088	725.309	978.572
Kontokorrent	0	0	0	0	0	0	0	0	0
+ Erstattungen / Zuwendungen	0	0	0	0	0	0	0	0	0
+ Einzahlungen aus Umsatz (10 Tage)	118.720	135.040	141.120	145.680	540.560	615.400	667.840	735.480	816.280
+ Zinserträge 2%	0	0	0	3.720	3.720	8.108	12.297	16.788	22.211
+ Finanzierungsmittel	0	0	0	0	0	0	0	0	0
= Summe Einzahlungen (E2)	118.720	135.040	141.120	149.400	544.280	623.508	680.137	752.268	837.491
- Roh-, Hilfs- & Betriebsstoffe/Einkauf	30.942	24.644	26.134	26.180	107.900	109.987	114.532	120.382	127.307
- Löhne/Gehälter/Soziale Aufwendungen	37.800	37.800	37.800	50.400	163.800	167.076	173.825	184.465	199.671
- Investitionen	112.700	0	0	0	112.700	0	0	0	0
- Fremdkapital - Zins	300	300	300	300	1.280	4.280	5.240	6.080	6.420
- Fremdkapital - Tilgung	0	0	0	0	0	5.000	5.000	5.000	5.000
- Fixe Aufwendungen	13.401	9.179	10.411	10.402	43.396	41.734	41.911	41.897	42.140
- Variable Aufwendungen	1.800	1.200	1.200	1.200	5.400	4.800	4.800	4.800	4.800
- Beitragsteuer 26%	0	0	0	0	0	45.348	65.281	72.097	87.331
- Gewinnentnahme 30%	0	0	0	0	0	40.814	58.753	64.888	78.598
= Summe Auszahlungen (A2)	195.963	73.143	75.865	88.502	434.476	414.040	469.344	499.610	551.269
= Endbestand Kasse (= AB + E2 - A2)	116.196	178.052	243.306	304.366	304.366	514.088	725.309	978.572	1.265.609

UGS® SIM 4.5 Beta Z:\UGS® SIM Entw... \050105 CAD GmbH.usb 1

- Der **Datenexport wurde komplett neu gestaltet**. Es kann beim Export in Excel bzw. HTML nun zwischen mehreren optimierten Formatvorschlägen ausgewählt werden, so dass Sie nach Ihren Vorstellungen sofort weiterverarbeitbare Tabellen erstellen können. Weiterhin möglich ist der Export als ASCII (.txt-Dateien), der naturgemäß nur unformatiert erfolgen kann. Auf der nächsten Seite sehen Sie die in Excel exportierte Aufwandsplanung, Pfad „Normaler Export mit Formatierung“.

Aufwandsart	I. Q 2004	II. Q 2004	III. Q 2004	IV. Q 2004	2004	2005	2006
1 Gründungskosten	3000	0	0	0	3000	0	0
2 Miene, Pacht	4500	4500	4500	4500	18000	18000	18000
3 Energiekosten	900	900,18	900,36	900,54	3601,08	3603,96	3606,84
4 Versicherungen	300	300	300	300	1200	1224	1248,48
5 Telefon, Telefax, Internet	450	450,09	450,18	450,27	1800,54	1801,98	1803,42
6 Porto-/Vertriebskosten	200	200,04	200,08	200,12	800,24	800,88	801,52
7 Beiträge, Gebühren, Steuern	125	125	125	125	500	510	520,2
8 Fachzeitschriften	150	150,03	150,06	150,09	600,18	600,66	601,14
9 Kraftfahrzeugkosten	1000	1000	1000	1000	4000	4000	4000
10 Wartung	200	200,04	200,08	200,12	800,24	800,88	801,52
11 Reinigung	300	300,06	300,12	300,18	1200,36	1201,32	1202,28
12 Rechts-/Beratungskosten	300	300	300	300	1200	1200	1200
13 Andere Betriebskosten	300	300	300	300	1200	1200	1200
14 * Marketing / Werbung	1676,54	454,53	1685,92	1676,49	5493,48	6790,8	6926,24
= Summe	13401,54	9179,97	10411,8	10402,81	43396,12	41734,48	41911,64
Gesamtsumme	15201,54	10379,97	11611,8	11602,81	48796,12	46534,48	46711,64

- Zur schnellen Speicherung wurde in den relevanten Dialogen ein **Speicher-Button** integriert.
- Durch **Kennzeichnung der bereits bearbeiteten Dialoge** einer Planungssitzung (durch Fettdruck) haben Sie sofort im Blick, was Sie bereits bearbeitet haben.
- Von UGS[®] SIM 4.5 errechnete **Durchschnittswerte** aufgrund Ihrer Eingaben (z.B. Jahreswerte nachfolgender Perioden, die aus möglicherweise schwankenden Monatswerten errechnet wurden) können **farbig gekennzeichnet** werden, was eine Überprüfung Ihrerseits erleichtert.
- Die **Förderprogramme** wurden komplett überarbeitet und aktualisiert
- Die **Hilfe** und der **UGS[®] SIM Leitfaden** wurden komplett überarbeitet

Selbstverständlich ist UGS[®] SIM 4.5 **abwärtskompatibel**, Sie können bereits angelegte Gründungsbeispiele aus UGS[®] SIM 4.x problemlos mit UGS[®] SIM 4.5 öffnen und weiter bearbeiten. Auch gegebenenfalls selbst angelegte Finanzierungsmittel können dabei übernommen werden.

Unser Angebot für Sie: Nutzen Sie den neuen **1-Jahres-Support (nur für Beraterversion)**, um die stetige Aktualisierung Ihrer UGS Software[®] zu sichern. Sie erhalten innerhalb eines Jahres ab Bestelldatum alle Updates sofort nach Erscheinen automatisch zugesandt – inklusive digitalem Leitfaden. Den 1-Jahres-Support bieten wir Ihnen jetzt zum **Aktionspreis von 89,- €/Jahr** an (Folgejahre: ebenfalls 89,- €).

Bitte bestellen Sie per Fax mit beiliegendem Bestellschein oder teilen Sie uns Ihre Daten schriftlich (UGS[®] ULM, Südblick 4, D-89075 Ulm), per E-Mail (info@ugs.de) oder Tel. +49 (0) 7 31 – 9 60 96 50 mit.

Ich würde mich sehr freuen, Sie mit den neuen Funktionen von UGS[®] SIM 4.5 in Ihrer Tätigkeit unterstützen zu können. Für weitere Informationen stehe ich Ihnen selbstverständlich gerne zur Verfügung.

Ihr

Dipl.-Ing. (FH) Wolfgang Jäkel, Geschäftsführer UGS[®] ULM

Bestellung Update UGS[®] SIM 4.5 (per Fax: 07 31 - 9 60 96 67)**Besteller:**

Name: _____

 Ich bin bereits Kunde, bitte senden Sie an die bekannte Adresse. Meine Adresse lautet:

Straße: _____

PLZ / Ort: _____

Telefon: _____

E-Mail: _____

Rechnungsanschrift: wie oben / bekannte Rechnungsanschrift

Name: _____

Straße: _____

PLZ / Ort: _____

Bestelldaten:

Update inkl. Update-Beschreibung und Versand per E-Mail. Alle Preise inkl. MwSt

A. Beraterversion **1-Jahres-Support für nur 89,- €/Jahr.** Sie erhalten das Update 4.5 Beraterversion **sowie** alle innerhalb eines Jahres (ab Bestelldatum) erscheinenden Updates, jeweils **inklusive** digitalem Leitfaden. Der Support verlängert sich jeweils um ein weiteres Jahr (zu ebenfalls 89,- €/Jahr), wenn nicht 6 Wochen vor Ablauf schriftlich bei UGS ULM gekündigt wird. Nur Update 4.5 Beraterversion zum Preis von **89,- €** Leitfaden 4.5 (neues Handbuch) digital (pdf-Dokument per E-Mail) für **15,- €** Leitfaden 4.5 (neues Handbuch) gedruckt (DIN-A4-Ordner per Post) für **28,- €****B. Gründerversion** Update 4.5 Gründerversion zum Preis von **79,- €** Leitfaden 4.5 (neues Handbuch) digital (pdf-Dokument per E-Mail) für **15,- €** Leitfaden 4.5 (neues Handbuch) gedruckt (DIN-A4-Ordner per Post) für **28,- €****C. Campusversion, Mehrfachlizenzen, Crossgrades u.a.:**

Preise auf Anfrage, wir informieren Sie gerne: info@ugs.de oder Tel. +49 (0) 731-9609650

Benutzername: Bisherigen Benutzernamen verwenden Der (neue) Benutzername soll lauten: _____**Bezahlung per:** Vorabüberweisung auf das Konto 8 913 005, Ulmer Volksbank, BLZ 630 901 00
(International: BIC: ULMVDE66, IBAN: DE88630901000008913005) Bankeinzug (nur Deutschland, Betrag wird nach Software-Versand abgebucht) Bankeinzug erfolgt vom bereits bekannten Konto Die Bankverbindung zur Abbuchung lautet:

Bank / BLZ: _____

Konto: _____

Kontoinhaber: _____

 Rechnung (nicht möglich bei Privatpersonen)

Wir liefern zu unseren Allgemeinen Geschäftsbedingungen.

Ort, Datum_____
Unterschrift